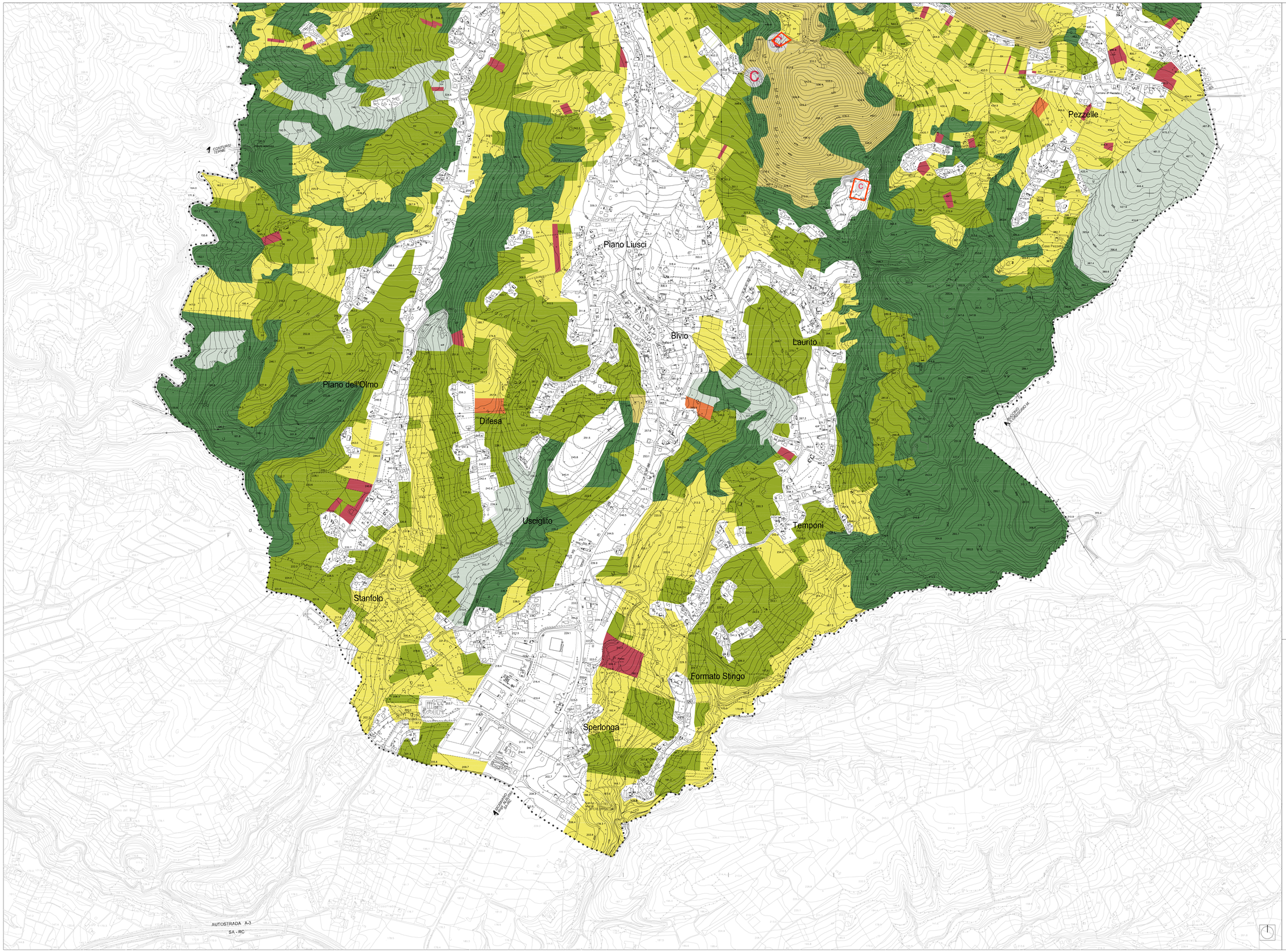

LEGENDA

Limite territorio comunale

LE CARATTERISTICHE RURALI

USO AGRICOLO DEL SUOLO

USO NATURALISTICO O SILVO PASTORALE
- PRATI PERMANENTI, PRATI PASCOLI E PASCOLI
- SUPERFICI BOSCATE
- AREE CON VEGETAZIONE RADA (Tara > 50%)

USO AGRICOLO ESTENSIVO
- OLIVETI
- VIGNETI
- FRUTTETI E FRUTTI MINORI
- SEMINATIVI

AREE SOTTRATTE ALL'USO AGRICOLO
- AREE DI CAVA
- AREE URBANIZZATE

CAVE INDIVIDUATE DAL PRAE

RTP

ARCh. PIO CASTIELLO - Coordinatore Mandatario - Via Nocelle 216, Benvenuto - tel. 0825/313742 - 3/3939 fax 0825/313939 - - E-mail: piocastiello@libero.it
(Mandanti) - dr.agron. Michele Carlaccio - dr.agron. Donato Fiordalisi - dr. arch. Paola D'Onofrio - dr. Geol. Antonio Toscano - dr.agr. Angelo Iide - prof. Gennaro Lepore

COMUNE di **PALOMONTE** (Sa)

oggetto PIANO URBANISTICO COMUNALE (PUC)

(L.R. 22 dic.2004, n.16 - Regolamento di attuazione n° 5 del 04/08/2011 - BURC n° 53 del 15/09/ 2011)

fase: PIANO STRUTTURALE DEL PUC

(a tempo indeterminato ex art.5, del Regolamento)

CARTA DELL'USO AGRICOLO
E DELLE ATTIVITA' COLTURALI IN ATTO

(L.R. N° 14 DEL 20.03.1982 - MIPT. 31.L.R. N°02 DEL 02.01.1987 - L.R. N°20/94 e ordin. G.R. n° 1254 del 11/05/2007)

Approvato con Delibera di C.C.n. 12 del 31.05.2013

IL SINDACO
(N.Pietro Capomolla)

1:25000 | 1:10000 | 1:5000 (a) (b) | 1:2000 (1) (2) (3)

Palomonte - Perdifumo

Bivio - Sperlonga

Camerata - Pisciotta

QUADRO CONOSCITIVO
- QC1 - Quadro normativo e di pianificazione
- QC2 - Quadro ambientale
- QC3 - Quadro strutturale economico e sociale
- QC4 - Quadro strutturale morfologico

QUADRO PROGETTUALE
- P1 - Trasformabilità del Territorio
- P2 - Classificazione delle Aree
- P3 - Relazione Illustrativa e Norme
- P4 - Rapporto Ambientale (VAS)

BIVIO - SPERLONGA

sigla atto	numero atto
QC2.02.1b	35*

CARTA DELL'USO AGRICOLO

(L.R. N° 14 DEL 20.03.1982 - MIPT. 31.L.R. N°02 DEL 02.01.1987 - L.R. N°20/94 e ordin. G.R. n° 1254 del 11/05/2007)

PROGETTISTI URBANISTICO : dr. arch. Pio CASTIELLO (Capogruppo RTP) - dr. arch. Michele Carlaccio, dr. arch. Donato Fiordalisi, dr. arch. Paola D'Onofrio
STUDIO GEOLOGICO : dr. geol. Antonio Toscano
STUDIO AGRONOMICO : dr. agr. Angelo Iide
ZONIZZAZIONE ACUSTICA : prof. Gennaro Lepore

ing. Francesco Lucibello
(Responsabile Ufficio Tecnico)
(R.U.P.)

dr. Angelo Iide
(agronomo)

dr. Arch. Pio Castiello
(Capogruppo RTP)

2013